

PLANTA BAIXA BANCADA
WC E VESTIÁRIOS
Esc. 1/25

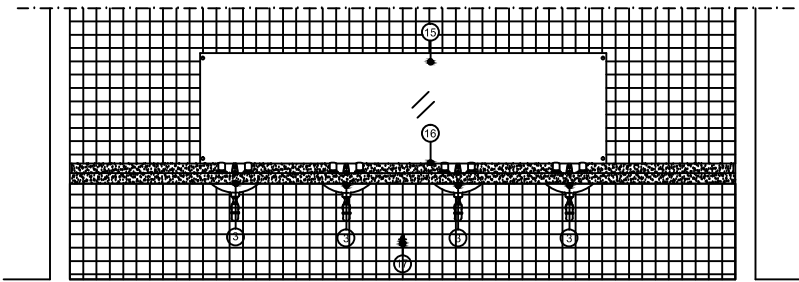

VISTA FRONTAL BANCADA
Esc. 1/25

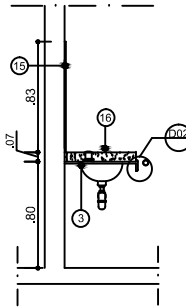

CORTE AB
Esc. 1/25

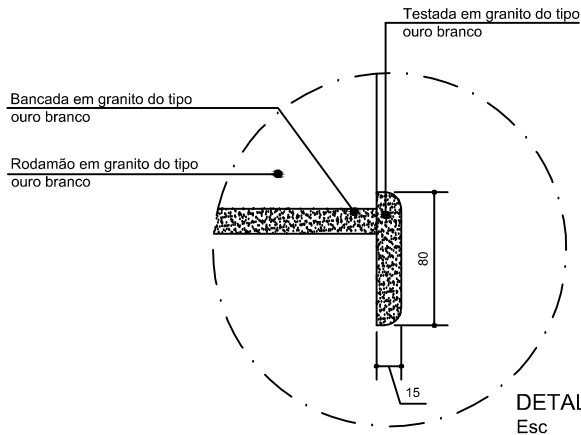

DETALHE 2
Esc. 1/2

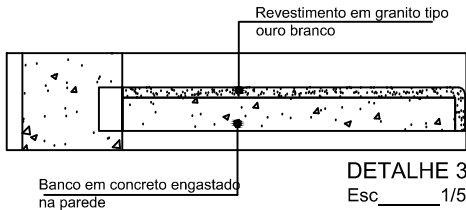

DETALHE 3
Esc. 1/5

LEGENDA

- | | |
|----|---|
| 1 | Ralo sifonado em aço inox |
| 2 | Barra de apoio em aço inox Ø40mm |
| 3 | Bancada em granito do tipo ouro branco com rodamão 7cm com cuba em louça embutida na cor branca e torneira em inox |
| 4 | Cuba em louça embutida na cor branca e torneira em inox. |
| 5 | Suporte para papel higiênico em aço inox |
| 6 | Vaso sanitário com caixa de descarga acoplada 6lts. na cor branca |
| 7 | Divisória em granito do tipo ouro branco |
| 8 | Porta em compensado com fechadura do tipo 'livre/ocupado' revestida com laminado melamínico texturizado na cor branco gelo, 1,60 x 0,80m afastada .20m do piso. Com faixa em emborrachado e barra de apoio em aço inox. |
| 9 | Saboneteira plástica para sabonete líquido |
| 10 | Assento articulável em PVC tubular |
| 11 | Porta em compensado com fechadura do tipo 'livre/ocupado' rev. com laminado melamínico texturizado na cor branco gelo, 1,60 x 0,70m afastada .20m do piso. |
| 12 | Ducha higiênica em material plástico, comprimento 1,5m e Ø 1/2, acabamento cromado |
| 13 | Banco em concreto, acabamento liso e desempolado. |
| 14 | Revestimento cerâmico 10x10 cm na cor branco |
| 15 | Espelho 7mm |
| 16 | Rodamão em granito do tipo ouro branco |
| 17 | Torneira geral abaixo da bancada |
| 18 | Mictório em louça na cor branca |
| 20 | Chuveiro plástico na cor branco |
| 21 | Teto emassado e pintado com tinta PVA Latex branca |
| 22 | Esquadria de alumínio |
| 23 | Testeira em granito do tipo ouro branco |
| 24 | Prateleira em granito do tipo ouro branco engastada na parede |
| 25 | Sifão em latão cromado, Corpo rígido, haste articulada, Ø de saída 38mm, Ø de entrada 1 1/2, com sistema de vedação por anéis plásticos ou borracha |
| 26 | Toalheiro em PVC retangular branco |

ATENÇÃO: Conferir cotas na obra;
Conferir caderno de especificações.

UNIVERSIDADE FEDERAL DE ALAGOAS - UFAL			
SUPERINTENDÊNCIA DE INFRAESTRUTURA - SINFR			
PISCINA SEMIOLÍMPICA- CAMPUS ARAPIRACA			
DETALHES			
AUTOR: Joseangelo de Caldas		Flávio Miranda	
CRIA: 8707 D/LAL			
ADAPTAÇÃO: Daisy Damásio	8021 D/LAL	Marlise Carvalho	7776 D/LAL
ADAPTAÇÃO: Mauricio Faustino	8605 D/LAL	Vanine Borges	8265 D/LAL
DATA: 22.10.2009		ESCALA DE IMPRESSÃO: 1/25	FRANCHA: 13/18